



【寄贈】



吉田東 4-8-1 窪鮮魚店様

【寄贈】



頃末北 1-7-7 まるとく様

町内の事業所様からいただいた食料品を、お気持ちと共に届けています。



【配付先】



フリースペースあんだんて様
子ども支援オフィス様

寄贈された食料品を上記団体に配付しました。

【寄贈】



頃末北 1-19-12 夢工房様

もくじ

P 2 食料支援で“ささえあい”
みずまき社会福祉法人ネットワーク

P 3 共同募金

P 4 ~ 5 社協会費実績報告

P 6 寄付者報告

P 7 ボラ連だより

P 8 情報ステーション

食料品の寄贈がありました

コロナウイルスの影響長期化により、本会でも生活に関する相談が増えていることを受け、水巻町商工会を通じて食料支援をお願いしたところ、町内の事業者様から食料品寄贈の申し出がありました。いただいた食料は、本会の生活相談に来られた方々や支援団体等に直接お渡しし、大変喜ばれています。温かいご支援ありがとうございました。

(2 ページに掲載)

食を通してコロナ禍の生活に安心を

料支援で“ささえあい”

新型コロナウイルスの影響がさまざまな分野に及び、食料支援を必要としている家庭が増加しています。

本会では、緊急小口資金や生活福祉資金等の特例貸付の窓口になっており、企業様からいただいた支援物資を相談に来られた方々や支援団体に直接お配りしておりますが、影響が長期化する中で、需要に応えきれない現状がありました。

本会では、いただいた物資を町内や県内で支援を行っている3団体にお渡ししています。

フリースペースあんだんて
猪熊4-6-49
小中学生を対象に一人ひとりのニーズに添い安心して学ぶ少人数塾

福岡県自立相談支援事務所
頃末北1-12-12
暮らし、仕事、家計の困りごとなど、どんなことでも一緒に相談できる窓口

子ども支援オフィス
頃末北1-12-12
経済的に困りて様々な悩みや不安を抱える子育て世帯の相談対応など



広がる支援の輪

協力：夢工房様/まるとく様/窪鮮魚店様/株式会社セブンイレブン・ジャパン様

そこで、本会の新たな取り組みとして、水巻町商工会を通じて食料支援をお願いしたところ、町内の事業者様から、レトルト食品やカップ麺など多数の食料品のご寄贈をいただきました。

この支援物資につきましても、引き続き、新型コロナウイルスの影響等で食べることに困っている方々や支援団体等にお配りし、「食」を通じた支援を継続して参ります。

ご寄贈ありがとうございました。

みずまき社会福祉法人ネットワーク

このネットワークは、水巻町内の高齢・障がい・児童・社会福祉協議会による7つの社会福祉法人の連絡会として、平成29年度に発足しました。「ふくし出前講座」では、皆様からのご要望に応じて参加法人が集会等に出向いて、内容についてご説明します。講座の申込は、社会福祉協議会までお問い合わせ下さい。

対象：おおむね20人位の住民の皆さんが参加する集会等が対象です。

費用：講師派遣の費用は無料です。会場は申込者で手配してください。※会場使用料などは、申込者の負担となります。

「ふくし出前講座」のメニュー

相談分野	講座名	対応法人	住所/連絡先
介護	「介護のあれこれ！」 「100歳までの元気な体づくりの仕方」	福祉松快園	吉田南二丁目9-1 TEL 201-8800 FAX 201-8801
子育て	「保育園ご案内 part I (保育所保育についてなど)」 「保育園ご案内 part II (登園からの流れなど)」	水巻北保育所	猪熊五丁目3-8 TEL 201-9308 FAX 201-9308
子育て	「保育園で好まれている手作りおやつ」 「子育て支援センター「ゆめらんど」に来ませんか？」	なおみ会 (水巻吉田保育園)	吉田西二丁目1-13 TEL 202-7193 FAX 202-7194
子育て	「子育てについて みんなで話しましょう」 「保育所の遊具やおもちゃで遊びましょう」	水巻みなみ保育所	二西一丁目7-1 TEL 202-5218 FAX 202-5238
障がい (精神)	「障がい者(精神)福祉サービスについて」 「はまゆう福祉会の歴史と運営・経営の実態」	はまゆう福祉会 (はまゆうサポートセンター)	吉田西三丁目19-11 TEL 201-6151 FAX 201-8151
障がい (知的)	「障がい者福祉サービスについて」 「知的障がい者の現状について」	めぐみ会 (水巻学園)	吉田南二丁目9-2 TEL 201-8070 FAX 203-5060
総合相談	「社会福祉協議会(社協)とは？」 「これからの地域福祉について」	社会福祉協議会	頃末南三丁目11-1 TEL 202-3700 FAX 202-3708

＜みずまき社会福祉法人ネットワーク事務局＞

社会福祉法人 水巻町社会福祉協議会内 TEL 093-202-3700 FAX 093-202-3708



募金運動へのご協力
ありがとうございました

令和2年度

共同募金

昨年10月1日から12月31日まで実施しました共同募金運動では、あたたかいご支援とご協力をいただき、誠にありがとうございました。お寄せいただいた募金は、水巻町の福祉活動充実のための様々な取り組みに活用させていただくほか、大規模災害時のボランティア活動支援などにも役立てられます。町民の皆様をはじめ、ご協力をいただいた多くの皆様に感謝とお礼を申し上げます。

赤い羽根共同募金

歳末たすけあい募金

社会福祉法人
水巻町社会福祉協議会
(共同募金会水巻町支会)



【順不同・敬称略】

歳末たすけあい募金	
836,400 円	
▶ 戸別募金	831,400 円
▶ 個人募金	5,000 円

赤い羽根共同募金		▶ 個人募金		11,050 円	
3,196,169 円		▶ 職域募金		78,628 円	
		▶ 街頭募金		9,231 円	
▶ 戸別募金		2,924,450 円	▶ イベント募金		7,510 円
▶ 企業・法人募金		95,000 円	▶ その他の募金		70,300 円

▶ 戸別募金

立屋敷区	17,520 円
みずほ区	35,520 円
伊左座区	30,000 円
二区	63,000 円
サニーニュータウン区	7,200 円
下二区	24,000 円
のぞみ野区	10,320 円
吉田一区	16,800 円
吉田二区	25,000 円
吉田三区	33,600 円
吉田団地区	43,660 円
宮尾台区	31,680 円
頃末北区	31,920 円
頃末南区	24,000 円
高尾区	25,080 円
中央区	15,000 円
鯉口団地区	18,600 円
鯉口分譲区	5,760 円
美吉野区	34,080 円
杵区	7,200 円
古賀区	26,400 円
新生街区	6,600 円
古賀団地区	5,040 円
梅ノ木団地東区	19,200 円
梅ノ木団地西区	20,000 円
緑ヶ丘区	37,320 円
猪熊区	67,500 円
高松区	58,200 円
樋口区	14,160 円
おかの台区	77,040 円

▶ 戸別募金

立屋敷区	73,000 円
みずほ区	148,000 円
伊左座区	100,000 円
二区	262,500 円
サニーニュータウン区	30,000 円
下二区	100,000 円
のぞみ野区	43,000 円
吉田一区	70,000 円
吉田二区	100,000 円
吉田三区	140,000 円
吉田団地区	73,000 円
宮尾台区	132,000 円
頃末北区	133,000 円
頃末南区	100,000 円
高尾区	104,500 円
中央区	62,500 円
鯉口団地区	31,000 円
鯉口分譲区	24,000 円
美吉野区	142,000 円
杵区	29,500 円
古賀区	80,500 円
新生街区	27,500 円
古賀団地区	12,000 円
梅ノ木団地東区	48,000 円
梅ノ木団地西区	65,000 円
緑ヶ丘区	100,000 円
猪熊区	270,000 円
高松区	121,250 円
樋口区	59,000 円
おかの台区	243,200 円

▶ 個人募金

妙楽寺婦人会 様

▶ 個人募金

水巻町老人クラブ連合会 様
 荒谷美知郎 様
 サラダ館水巻樋口店 代表 副島長一 様
 三好和信 様
 江藤喜美雄 様
 募金箱

▶ 職域募金

水巻町内小中学校 様
 水巻町役場 様
 水巻町社会福祉協議会

▶ 街頭募金

夢工房(10月1日)
 ルミエール水巻店(10月1日)

▶ イベント募金

地域福祉ネットワーク講習会(9月26日)

▶ その他の募金

みずまろバッジ
 寄付金付き「自賠責保険」による募金
 (株)O.K保険事務所 様

▶ 企業・法人募金

10,000 円
 (一社)遠賀中間歯科医師会 様
 5,000 円
 安部巻線(株) 様
 (株)荒牧商店 様
 遠賀信用金庫 様
 九州工芸 様



一般会費

【敬称略・順不同】

高尾区	31,350円
中央区	18,750円
鯉口団地区	23,250円
鯉口分譲区	7,200円
美吉野区	42,600円
杵区	9,000円
古賀区	33,000円
新生街区	8,250円
古賀団地区	6,300円
梅ノ木団地東区	24,000円
梅ノ木団地西区	29,850円
緑ヶ丘区	46,650円
猪熊区	148,500円
高松区	72,750円
樋口区	17,700円
おかの台区	96,300円

特別会費（企業・法人）

【順不同】

6口(30,000円)	
野坂建設(株)	様
花福寿	様
4口(20,000円)	
(有)西菱	様
2口(10,000円)	
(株)旭堂ベーカリー	様
(福)北九州福祉会	様
(株)清川産業	様
グループホームなのはな	様
(有)公益社 平安閣記念館	様
サールナート水巻(株)	様
(株)ジャパンビバレッジ九州	様
ビットウェイ(株)	様
福祉松快園	様
妙楽寺	様
1口(5,000円)	
愛知ポンプ工業(株)	様
アイム電機工業(株)	様
(有)青木電設	様
(有)安部薬局	様
(株)荒牧商店	様
石塚住設ガス(株)	様
(有)井上金物建材店	様
入江整形外科医院	様
上野精機(株)	様
うちわ内科クリニック	様
江口畳襖店	様
NPO法人ポラリス	様

【新規】

令和2年度

社会福祉法人 水巻町社会福祉協議会

社協会費



実績報告

令和2年度社協会費におきましては、町民の皆様をはじめ、企業・法人事務所など多くの皆様にご支援ご賛同をいただき、誠にありがとうございました。

皆様よりご納入いただきました会費は、地域に密着した福祉事業を推進、展開していくための大切な財源として活用させていただきます。

会費の総額と内訳

2,068,500円

▷一般会費(30区)	1,202,500円
▷企業・法人特別会費(88社)	555,000円
▷個人特別会費(27名)	85,000円
▷団体特別会費(3団体)	226,000円

会費の種類

㊦ 一般会費(1口 150円)

毎年8月に各自治会を通じてご協力をお願いしている会費で、全世帯納入(世帯数×口数)を目標としています。

㊦ 特別会費

企業・法人特別会費(1口 5,000円)

企業や法人事務所、商店などを対象とした会費です。

団体・個人特別会費(1口 1,000円)

団体(会員数×口数)や個人の方を対象とした会費です。

一般会費

【敬称略・順不同】

立屋敷区	21,600円
みずほ区	44,400円
伊左座区	42,000円
二区	112,500円
サニーニュータウン区	9,000円
下二区	30,000円
のぞみ野区	12,900円
吉田一区	21,000円
吉田二区	38,000円
吉田三区	42,000円
吉田団地区	56,150円
宮尾台区	39,600円
頃末北区	56,400円
頃末南区	61,500円

特別会費（企業・法人） 【順不同】

1□(5,000円)

まんぷく弁当	様
(有)みずほタクシー	様
水巻梅ノ木郵便局	様
水巻吉田郵便局	様
水巻共立病院	様
水巻建設協会	様
水巻町商工会	様
(有)みのや葬礼社	様
(株)宮本地研	様
森田医院	様
(株)門司洋瓦	様
焼肉ひまわり	様
(有)八木自動車	様
山兼工業(有)	様
(有)ゆめ環境	様
(有)夢工房	様
ワタリ印刷	様

特別会費（個人） 【順不同】

5□(5,000円)

松田 貢二	様	美浦 喜明	様
矢野 繁敏	様	吉岡 正	様

3□(3,000円)

安高 郁子	様	稲田 純	様
入江 弘	様	江藤 喜美雄	様
大貝 信昭	様	岡田 選子	様
小川 スミ子	様	木村 隆	様
久保田 賢治	様	古賀 信行	様
近藤 真理	様	白石 雄二	様
住吉 浩徳	様	高橋 恵司	様
津田 敏文	様	中山 恵	様
廣瀬 猛	様	船津 宰	様
古野 雅康	様	松野 俊子	様
水ノ江 晴敏	様		

1□(1,000円)

三好 和信	様	他、匿名1名	
-------	---	--------	--

特別会費（団体） 【順不同】

31□(31,000円)

水巻町区長会	様
--------	---

189□(189,000円)

水巻町職員厚生会	様
----------	---

6□(6,000円)

水巻町社会福祉協議会職員労働組合	
------------------	--

特別会費（企業・法人） 【順不同】

1□(5,000円)

エルム美容室	様
お茶の唐園	様
遠賀信用金庫本店	様
遠賀製畳(株)	様
(一社)遠賀中間医師会	様
(一社)遠賀中間歯科医師会	様
(一社)遠賀中間薬剤師会	様
(株)遠賀モータース	様
(有)おんどる	様
(有)介助	様
かかしや	様
北九州農業協同組合 水巻支店	様
九州工芸	様
楠本内科医院	様
こうけつ眼科医院	様
サラダ館水巻樋口店	様
進学塾ゆうなの会	様
大同タイヤ	様
太陽シルバーサービス(株)	様
(有)田中建設	様
珍洞	様
鶴丸コーケン(株)	様
デイサービスリハビリセンター-EAST	様
天理教折尾分教会	様
ドイ・デザイン・サービス	様
東邦整骨院	様
とよさわクリニック	様
(有)豊中自動車	様
(株)中建	様
(株)永田組	様
(一財)西日本産業衛生会	様
ネットヨタ北九州(株)遠賀店	様
野口電器	様
(有)英ルーテック	様
ピースクエアーみのり	様
美容室いまい	様
(有)平山茶州園	様
福岡新水巻病院	様
福岡ヤクルト販売(株)	様
(株)物流なかま	様
ヘアサロンみずほ	様
(有)北水社	様
ポニーグループ折尾タクシー(株)	様
(有)帆柱自動車钣金塗装工場	様
松本園芸店	様
(株)松本電子工業	様

今年度におきましても、一般会費は8月に各自治会を通じてご協力をお願いをさせていただき予定となっております。特別会費の納入につきましても、継続したご加入ならびに民間福祉事業を一層高めていくためにも新規加入についてご検討いただきますようお願い申し上げます。

皆様からのご寄付 ありがとうございました

令和2年10月1日～令和3年3月31日 受付分

この度は、水巻町社会福祉協議会へご寄付を賜り、誠にありがとうございました。
皆様からお寄せいただいたご寄付は、地域福祉の充実、福祉のまちづくり推進のために大切に活用させていただきます。
本会の活動をご支援いただいております多くの皆様にご感謝申し上げますと共に、賜りましたご寄付とご厚志に心よりお礼を申し上げます。

一般寄付

10月

【北九州市】
寺内 美佐子 様
【猪熊】
原田 武士 様

11月

水巻町ボランティア連絡協議会
歴史ボランティア一同
匿名1件
様 様

12月

匿名1件

2月

株式会社O・K保険事務所
【緑ヶ丘】
豊浦 貞子 様 様

3月

水巻町老人クラブ連合会
水巻町いきいき介護の会
【梅ノ木団地東】
匿名2件
野中 澄子 様 様 様

香典返し寄付

10月

【高松】
塚本 誠 様
【猪熊】
原田 英一郎 様
故・村上 孝次 様
【頃末北】
村上 直子 様

【吉田二】

故・藤崎 重行 様
故・室井 智美 様
室井 輝久 様

11月

【立屋敷】
故・江藤 トク子 様
故・江藤 国弘 様
故・井上 辰雄 様
故・岸川 健吾 様
【高尾】
故・竹之下 悦子 様
竹之下 博美 様

12月

【二】
故・福原 勝年 様
故・福原 美代子 様
【吉田三】
故・老岐 繁光 様
老岐 美津子 様

1月

匿名1件
故・大坂 キヨ子 様
故・藤崎 佑子 様
【猪熊】
大坂 佑子 様
藤崎 キヨ子 様

【吉田三】

故・川邊 達夫 様
故・川邊 美知代 様
故・上野 智一 様
上野 玲 様

3月

匿名1件
【高松】
故・川邊 達夫 様
故・川邊 美知代 様
【二】
上野 智一 様
上野 玲 様

物品寄付（介護ベッド寄贈）

2月

【宗像市】 河内 昭三 様

このようなご寄付をいただいています

- ◆ 香典返しの一部を寄付にかえて
- ◆ イベントでの収益の一部を寄付にかえて
- ◆ バザーなどの売上の一部を寄付にかえて
- ◆ 学校や企業・職場の社会貢献として

ご寄付の報告について

皆様から賜りました様々なご寄付は、本会が福祉事業を推進、運営していくための、たいへん大きな支えとなっております。

ご寄付の報告につきましては、年間を通じて受付させていただいておりますので、金額の多少を問わず、皆様のご厚意をお寄せくださいますようお願い申し上げます。

なお、ご寄付の報告につきましては、皆様のご了承を得て、毎月10日号の「広報みずまき」にも掲載させていただいております。

水巻町頃末南三丁目11番1号

いきいきほーる2階

社会福祉法人 **水巻町社会福祉協議会**

電話 (093) 202-3700

FAX (093) 202-3708

歴史の深さと面白さを知った

「水巻散策」



犠民与四郎の墓(頃末地区)

元和元年(1615年)飢饉が起こった際、村人達を守るため、与四郎は役人の目を盗んで、稲作を裏山に隠そうとして、殺されたという話があり、この行為を村人達が感動してまつたのが始まりと言われています。



杵小学校発祥地(杵地区)

杵小学校は、明治7年に宇後谷の薬師堂の傍に創立。当初は、教員1名、生徒数46名(男子44名/女子2名)でした。修行年限は8年で、読書、習字、算数を教えていました。

今回見学したのは、頃末・杵・猪熊の3地区です。午前9時30分から約2時間、町内の遺産や名所を見て回りました。徳照寺(頃末地区)や杵小学校発祥地(杵地区)、鷹見神社(猪熊地区)などを見学し、歴史的背景や地区名の由来など、詳しく解説していただきました。実際に、現地を回ることによって、歴史や文化など肌で感じることができ、参加者はメモを取りながら聞き入っていました。

慣れ親しんだ風景から、水巻の魅力を再発見し、歴史の深さを知った一日となりました。次回は、南部(伊左座地区・吉田地区)を回る計画もあるので、町全体の歴史や文化を知り、地域防災の一層の強化に繋げていきたいと思っております。

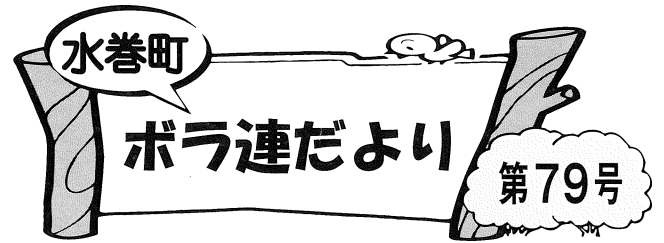

発行：水巻町ボランティア連絡協議会 水巻町吉田田6-1 TEL201-3344

令和3年4月8日(木)、水巻ボランティア連絡協議会の会員17名で、町内の名所や遺跡を巡る「水巻散策」を行いました。案内は、ふれあい活動普及講座でも講師をしていただいた歴史ボランティアの方々です。

今一度、私たちが住んでいる地域には、どのような歴史遺産があるのか理解を深め、さらに防災意識を高める目的で開催しました。



鷹見神社(猪熊地区)

猪熊公民館横の大上山にあり、頂上に大上古墳群があり、250万年前噴火したと言われています。毎年10月に秋祭りが行われ、神職が舞うお神楽が特色で、現在も伝統行事として受け継がれています。



参加者の声

実際に歩いてみることで、色々な気付きや発見があり、このような研修が災害時に役立つことが実感できました。また、見学先の地域では有志の方が木の手入れをされており、交流ができてよかったです。歴史ボランティアの皆さん、ありがとうございました。



樋口区 河野さん

コロナ禍で **みつけたっ!** 笑顔の活動

コロナウイルスのため、自治会活動が停滞した中、二つの“笑顔”を見つけた活動を紹介します。

1つ目は、毎年7月に自治区内各所に七夕飾りを設置し、小学校1年生の皆さんに短冊2枚をお願いを書いでもらっていました。しかし、コロナウイルスのため中止を小学校に連絡したところ、校長先生より「1年生になっただけの児童が休校等で寂しい思いをしていますので是非していただけないでしょうか」と要望がありました。早速、役員会で話し合い、人数を縮小し飾り付けを行いました。登下校に自分の書いた短冊を見つけてうれしそうな1年生の“笑顔”がたくさん見られました。

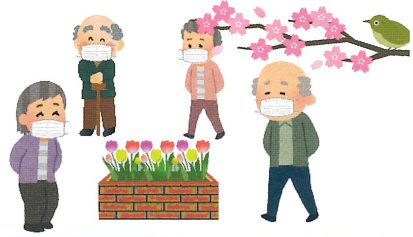

皆さんの“やってみた”つながりの工夫や知恵を教えてください(〇〇)/

2つ目は、11月に千寿会(老人会)の皆さんで、3密に注意しながらチューリップの球根を植えました。3月になりチューリップや桜の花が咲き始めました。皆さんに少しばかりの花見の気分を味わって頂きたいと思い“花見会”を3月28日に計画し、お弁当を用意しました。あいにくの雨でしたが、皆さんお弁当を取りに来られ、花をみて笑顔も見られました。皆さんには花見気分を味わって頂けたようでした。また、久しぶりに合う人との話も弾み(もちろん3密対策)、たくさんの“笑顔”の輪が咲きほころびました。コロナウイルスに注意しながら日々過ごし、ワクチン接種が早くできることを念じながら活動を進めていきたいと思ひます。

社会福祉法人 水巻町社会福祉協議会 TEL202-3700 / FAX202-3708 担当：宮野・徳永

こんにちは **権利擁護センター**です



令和2年4月に水巻町社会福祉協議会内に権利擁護センターを立ち上げ、1周年を迎えました。コロナ禍ということもあり、広報活動を十分に行うことが出来ず、試行錯誤をしながらの1年でした。今後、社協だより内でセンターの取組みや制度についてご紹介させていただきたいと思ひますので、よろしくお願ひします。

権利擁護センターとは日常生活自立支援事業や成年後見制度を含めた権利擁護支援を、ワンストップかつ包括的に相談・支援することを目指したセンターです。

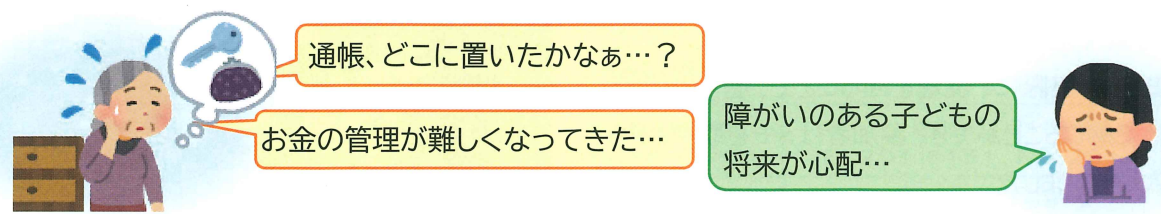

お困りごとがありましたら、まずはご相談ください。ご自宅への訪問も可能です。

- 権利擁護センターの取組み
- ◆相談支援
 - ◆成年後見申立ての支援
 - ◆成年後見制度の普及・啓発活動
 - ◆市民後見人・法人後見従事者の養成及び支援
 - ◆日常生活自立支援事業の実施

水巻町社会福祉協議会権利擁護センター(社会福祉法人 水巻町社会福祉協議会内) TEL202-3700 担当:森谷